ABORDER LES PROBLEMATIQUES CONTEMPORAINES DU SECTEUR SOCIAL ET SANITAIRE

Qu'est-ce que la santé ?

Pourquoi des inégalités de santé ?

Quelles réponses pour favoriser la santé de tous ?

-Acquérir/développer sa culture sanitaire et sociale
-Envisager un parcours scolaire dans le secteur paramédical ou social.
-Découvrir les disciplines : sciences sanitaires et sociales + Biologie et physiopathologie humaine.

Comment vivre avec un handicap ?

Comment lutter contre la pauvreté ?

Quelles solutions pour favoriser la cohésion sociale ?

2 heures par semaine :
Biologie et Physiopathologie Humaine
Sciences et techniques du médico-social

Option SANTE et SOCIAL

Explorer des questions de société relevant du champ de la santé et du social

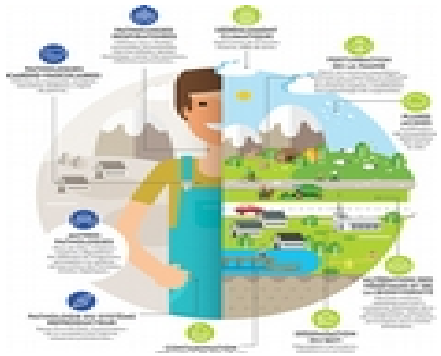

Comprendre les enjeux sociaux, environnementaux et sanitaires