DEUTSCHE SPUREN IN DEN USA

EINE AUSSTELLUNG DER TERMINALEKLASSEN VON FRAU DURANTON

LYCÉE LOUISE WEISS, ACHÈRES

Pixers

DEUTSCHE SPUREN IN DEN USA

DIE BROOKLYN - BRÜCKE

EUROPOSTERS.FR

WER ?	Es war ein deutscher Bauingenieur.
WOHER ?	Er kam aus Mühlhausen in Thüringen.
WANN (AUSGEWANDERT) ?	Er ist 1831 ausgewandert.
WOHIN ?	Nach Pittsburgh.
BERÜHMT FÜR :	Er hatte den Brooklyn-Bridge's plan gemacht

DE.WIKIPEDIA.ORG

DEUTSCHE SPUREN IN DEN USA

ALBERT EINSTEIN

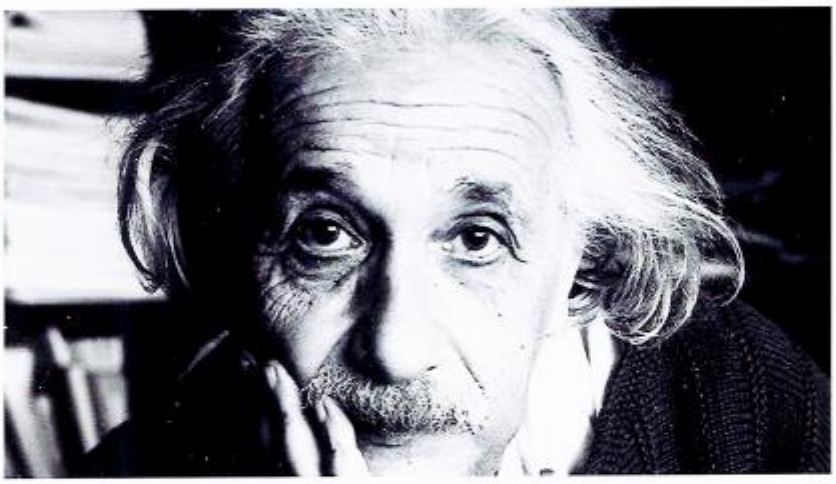

WER ?	Ein deutscher Forscher und Wissenschaftler aus Ulm. Er wurde 1879 geboren.
WOHER ?	Ulm
WANN (AUSGEWANDERT) ?	Im Jahr 1933.
WOHIN ?	In die U.S.A
BERÜHMT FÜR :	Nobelpreis für Physik und seine Theorie : Relativitätstheorie Quantenphysik

DEUTSCHE SPUREN IN DEN USA

WOLFGANG PETERSEN

WER ?	Wolfang Petersen (als Regisseur).
WOHER ?	(Deutschland) Emden
WANN (AUSGEWANDERT) ?	in der 70er Jahren.
WOHIN ?	Hollywood (U.S.A).

SENSCRITIQUE

CINÉLUCTABLE

WWW.UNIVERSFAMILLE.FR

BERÜHMT FÜR :	Deutschland : - Tatort - Folge Reifezeugnis USA : - Die unendliche Geschichte.

DEUTSCHE SPUREN IN DEN USA

BUDWEISER

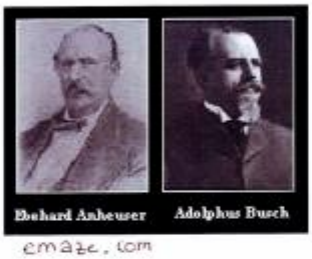

emaze.com

WER ?	Eberhard Anheuser Adolphus Busch
WOHER ?	Sie kamen aus dem deutschen Südwesten
WANN (AUSGEWANDERT) ?	Eberhard Anheuser → 1840 Adolphus Busch → 1847
WOHIN ?	Saint-Louis in Missouri

BERÜHMT FÜR:

Sie haben die Bierkultur nach Amerika gebracht.
Sie haben nach der Böhmischen Brauerei-Methode gebraut.

stlbeer.org

Anheuser-Busch

DEUTSCHE SPUREN IN DEN USA

DER HAMBURGER

cuisine az. com

WAS ?	Der Hamburger ist ein deutsches Sandwich.
WOHER ?	Von Deutschland
WANN ERFUNDEN ?	Vor über 150 Jahren.
WAS IST DRIN ?	Es ist eine Hackfleischfrikadelle in einem Brötchen.

DEUTSCHE SPUREN IN DEN USA

HEINZ KETCHUP

WAS ?	Das ist eine Tomatensauce "Ketchup"
WOHER ?	Henry John Heinz kommt aus den USA, aber seine Familie kommt aus dem pfälzischen Kallstadt.
WANN ERFUNDEN ?	1876
WAS IST DRIN ?	- Tomatenmark - Essig - Gewürze

Amazon.com

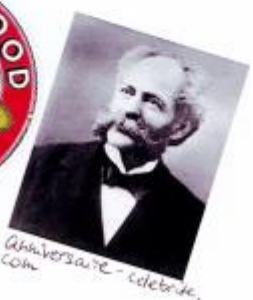

anniversaire-celebre.com

actuama.com

DEUTSCHE SPUREN IN DEN USA

DIANE KRUGER

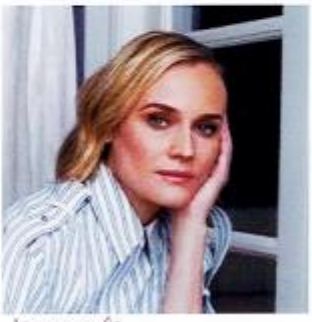

lexpress.fr

WER ?	Die Schauspielerin Diane Kruger
WOHER ?	Aus der Nähe von Hildesheim
WANN (AUSGEWANDERT) ?	Für Hollywoodhits zB: "Troja".
WOHIN ?	London, Paris, Los Angeles 25 Jahre aus Deutschland weg.
BERÜHMT FÜR :	"Das Vermächtnis des geheimen Buches" 2004 und "Inglourious Basterds".

DEUTSCHE SPUREN IN DEN USA

MARLENE DIETRICH

WER ?	Eine deutsche Sängerin und Schauspielerin
WOHER ?	Berlin
WANN (AUSGEWANDERT) ?	in den 1930er Jahren
WOHIN ?	Los Angeles
BERÜHMT FÜR :	"Morocco", "Bremen", Reden gegen Nazis

HTTPS://WWW.PINTEREST.FR/PIN/404007397812984530/

HTTPS://WWW.ESTREPUBLICAIN.FR/ACTUALITE/2014/09/15/LE-SOLDAT-SOMME-MARLENE-DIETRICH

DEUTSCHE SPUREN IN DEN USA

DIE JEANS

HTTPS://GERMANCULTURE.COM.UA/LIBRARY/WEEKLY/LEVI-STRAUSS.HTM

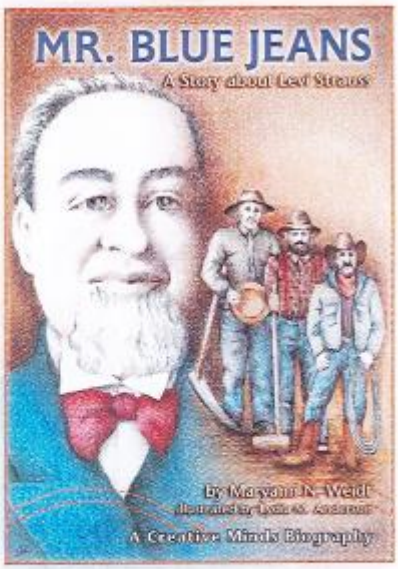

HTTPS://WWW.AMAZON.FR/MR-BLUE-JEANS-STORY-STRAUSS/DP/0876146566

WER ?	Levi Strauss (Geschäftsmann)
WOHER ?	Bamberg (Bayern)
WANN (AUSGEWANDERT) ?	1847
WOHIN ?	Nach San Francisco
BERÜHMT FÜR :	die Jeanshose